

Online-Planauskunft

Kurzanleitung

Link zur Online-Planauskunft:

<https://www.swm-infrastruktur.de/swm-infrastruktur/planauskunft.html>

Nachdem Sie ein Konto erstellt haben, melden Sie sich mit dem Benutzernamen und Passwort an.

Bitte geben Sie Ihre Benutzerkennung an

Benutzername:

Kennwort:

[Sie haben Ihre Zugangsdaten vergessen?](#)

Neues Benutzerkonto

Noch kein Benutzerkonto für die Internet-Leitungsauskunft?
Jetzt neu anmelden!

Neue Anfrage



Stellen Sie hier eine Anfrage für eine neue Leitungsauskunft.

Meine Anfragen



Laden Sie hier die Pläne und Informationen zu Ihren Anfragen herunter.

Mein Konto



Sie möchten Ihre Benutzerdaten aktualisieren oder Ihr Kennwort ändern.

Hilfe



Sie benötigen Hilfe bei der Bedienung der Anwendung.



Bitte wählen Sie den Grund für Ihre Anfrage aus

Anfragegrund*:

Bitte geben Sie die Details zu Ihrer Anfrage an

Projektinformationen

Art der Arbeit*:

Projektname:

Projektcode:

Baubeginn geplant:

Bauende geplant:

Datenausgabe

Typ*:

Ansprechpartner

Anfragender

Organisation:

Name*:

Telefon:

Mobiltelefon:

E-Mail:

Ort:

Straße:

Hausnummer:

Bauleitung

Baustelle vor Ort

Bauherr

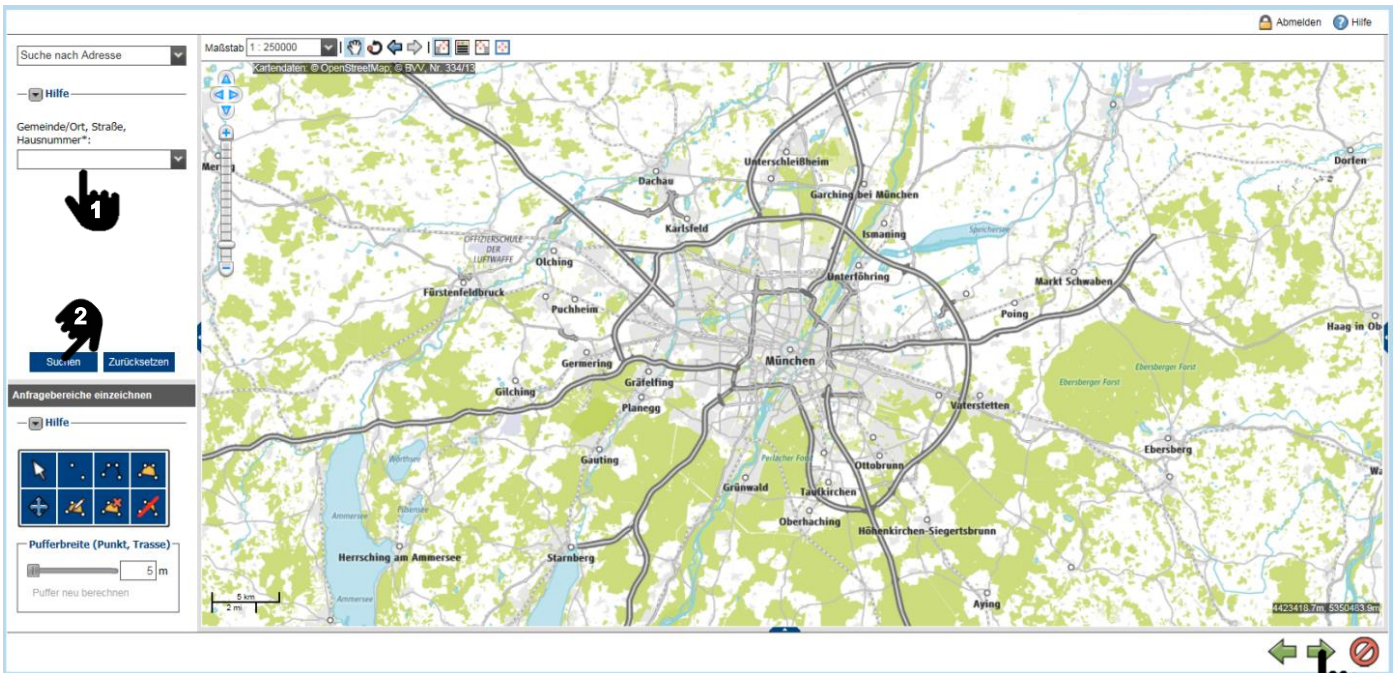

Nachdem Sie den Ausschnitt **2** festgelegt haben, bitte mit einem Doppelklick beenden.

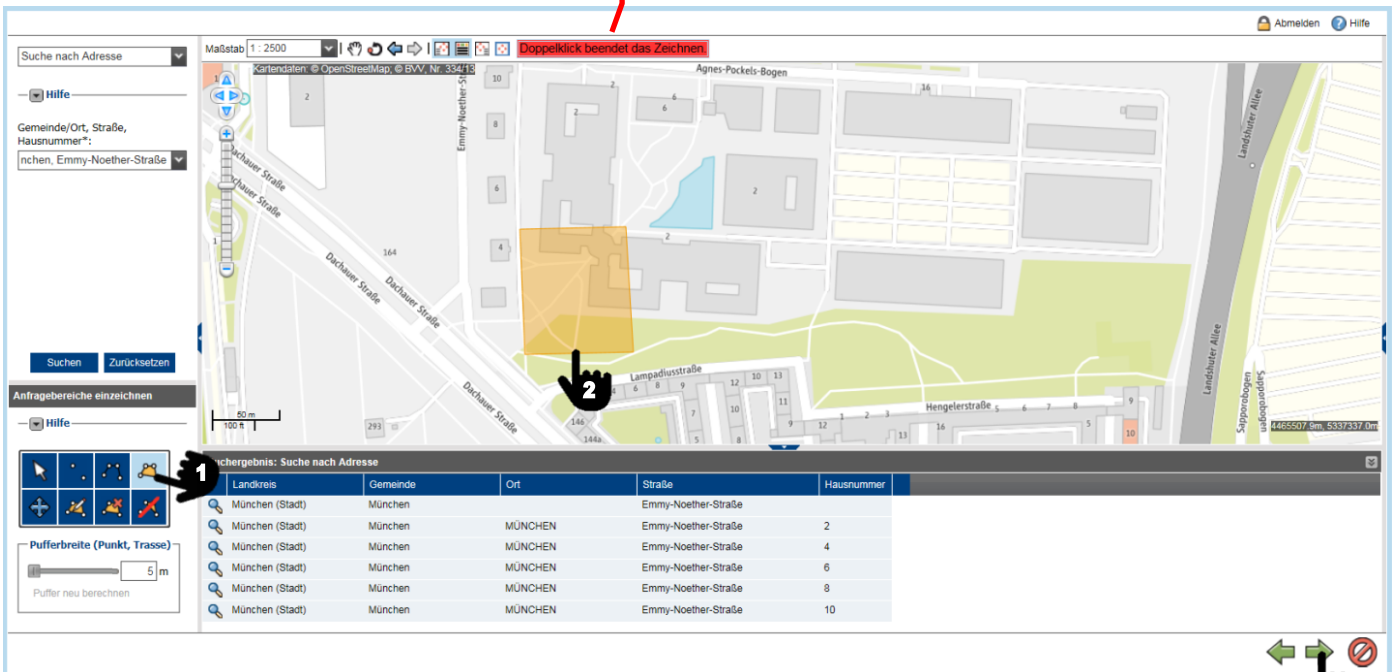

Anfragedaten • Anfragebereich • Druckbereich • **Zusammenfassung** • Download Abmelden Hilfe

Hilfe

Sie haben alle erforderlichen Angaben zu Ihrer Anfrage gemacht. Wenn Sie Ihre Angaben ändern wollen, gehen Sie mit dem grünen "Zurück"-Pfeil rechts unten auf die entsprechende Seite zurück. Zur automatischen Erzeugung der Dokumente für Ihre Anfrage klicken Sie bitte auf den grünen "Weiter"-Pfeil rechts unten.

Zusammenfassung Ihrer Angaben

Anfragegrund: Planung
Art der Arbeit: Bauwasser

Datenausgabe: PDF

Anfragender: Wolfgang Alletter, Herr
 AM-OS-BG-GI
 Emmy-Noether-Str. 2
 80992 München
 Telefon: 2351-5545
 Mobiltelefon: keine Angabe
 Telefax: keine Angabe
 E-Mail: alletter.wolfgang@swm.de

Ort der Anfrage

München, Emmy-Noether-Straße 2

Ort: München
 Straße: Emmy-Noether-Straße
 Hausnummer: 2

Nymphenburg, 416, 0

Gemarkung: Nymphenburg
 Flurstückszähler: 416
 Flurstücksnummer: 0

Anmerkungen zur Anfrage

Dokument hinzufügen

Klicken Sie auf "Hinzufügen", um Dateien zu Ihrer Anfrage hochzuladen.

[Nutzungsbedingungen der SWM-Planauskunft](#)

Ich habe die Nutzungsbedingungen gelesen, verstanden und akzeptiere sie voll inhaltlich.

Anfragedaten • Anfragebereich • Druckbereich • Zusammenfassung • **Download** Abmelden Hilfe

Ihre Planauskunft

Ihre Anfrage für die Leitungsauskunft wurde erfolgreich unter folgender Anfragenummer angelegt:
0161936

Download der Dokumente

WICHTIG: Leider ist kein direktes Herunterladen der Dokumente möglich!
 Die Dokumente für Ihre Planauskunft werden durch einen unserer Mitarbeiter zusammengestellt. Nach Fertigstellung erhalten Sie eine Mitteilung per E-mail, dass die Unterlagen zum Herunterladen bereitstehen. Bitte planen Sie eine Bearbeitungszeit von bis zu 3 Arbeitstagen ein.



Status des Auskunftsfalles wird abgerufen ...

swm

Auskunftsfall 0161936 **Betroffene Sparten:** Strom, Fernwärme, Gas, Wasser

ACHTUNG: Sicherheitsrelevante Einbauten!
 Im Bereich Ihrer Planauskunft wurden sicherheitsrelevante Einbauten gefunden.
 (Sparten: Gas)

Im Download enthalten	Zuständig NI-PP-SV-ÖV netzsicherheit@swm.de
------------------------------	--

Diese Meldung kann bei sicherheitsrelevanten Einbauten erfolgen, ansonsten erscheint der Spartenplan in ca. 3-5 Minuten zum Herunterladen.

Legende:

